Советы и лайфхаки по рисованию

Привет! В этой шпаргалке мы собрали несколько полезных лайфхаков и советов, которые помогут тебе ускорить процесс обучения и улучшить качество работ. Все советы даны из нашего личного опыта

1 СОВЕТ: Сразу определись, будешь ли ты делать лайн (обводку) в своих работах. Работы с лайном выглядят аккуратно и больше похожи на аниме-рисовку, вторые же раскрывают потенциал художника и делают его рисунки более интересными и уникальными. Попробуй самостоятельно определить, какие работы ниже выполнены с лайном, а какие — без

2 СОВЕТ: Если ты рисуешь на компьютере, то запомни горячие клавиши основных инструментов, которыми ты пользуешься, а также действий «отменить», «вернуть», «масштабировать» и т.д.
У каждой программы свои комбинации, в большинстве из них если удерживать курсор мыши на инструменте, то выходит подсказка с названием инструмента и клавишей, к которой он привязан

3 СОВЕТ: Если у тебя нет средств для того, чтобы приобрести устройство для рисования, попробуй использовать свой телефон. Многие художники начинали свой путь именно с него. Рекомендуем программу Ibis Paint X, ее используют чаще всего. Она бесплатна и есть как на Android, так и на IOS. Ниже приведены работы художницы нашей команды, которая рисует на телефоне

4 СОВЕТ: Прежде, чем рисовать на устройстве, сделай небольшой скетч на бумаге. Это значительно ускорит процесс рисования и даст возможность подправить рисунок при переноске с бумаги на устройство

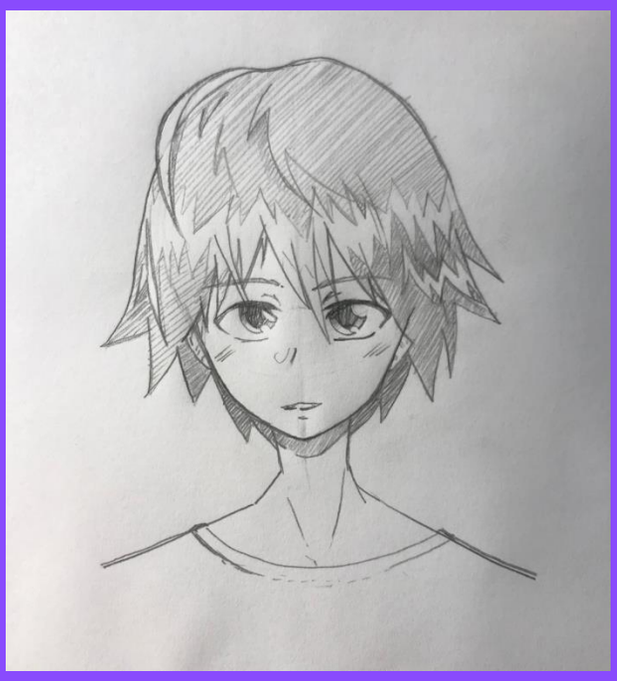

5 СОВЕТ: Следи за различными художниками в соцсетях и пробуй рисовать, как они. Так ты попробуешь различные стили и разработаешь свой собственный! Для примера можешь посмотреть работы нашей команды в ВКонтакте: vk.com/helionstudio

6 СОВЕТ: Смотри спидпеинты и набирайся идей. Спидпеинт — это видео, записываемое за художником параллельно с тем, как он рисует. Так ты сможешь узнать, как создавалась та или иная работа и получить новый опыт, всего лишь проследив за тем, как рисует профессионал

7 СОВЕТ: Добавляй на рисунок цветное освещение и рефлексы, чтобы работы получались полноценными и были приятны глазу

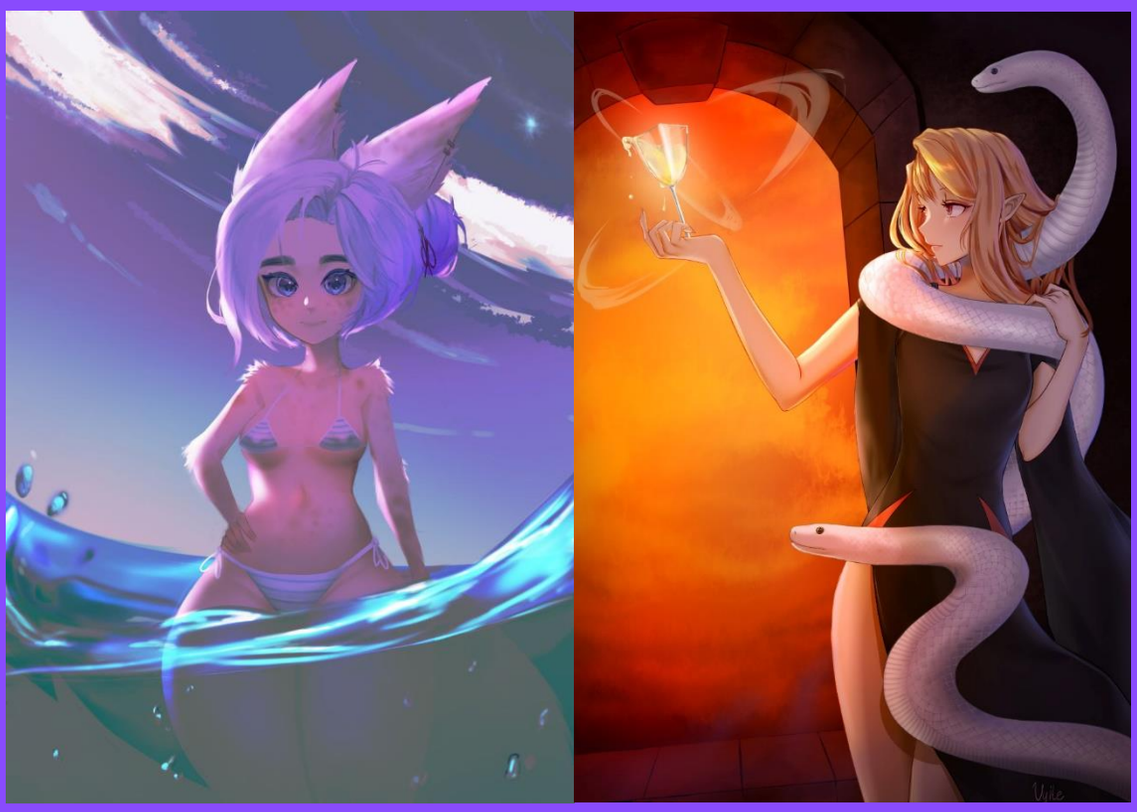

8 СОВЕТ: Чтобы блики получились более выраженными и реалистичными, создай под ними слой с тенью

9 СОВЕТ: Чтобы получить симметричный и пропорциональный рисунок, периодически отражай его по горизонтали. Как правило, даже у опытных художников могут неровно располагаться глаза или смещаться тело

10 СОВЕТ: Если ты не помнишь, рисовал(-а) ли ты на определенном слое, попробуй масштабировать его. В большинстве программ тебе сообщат, что слой пуст

11 СОВЕТ: Создавай группы слоев, чтобы можно было применять эффекты сразу к нескольким слоям и легко ориентироваться в рисунке

12 СОВЕТ: Участвуй в конкурсах. Так ты сможешь вовлечься в процесс, найти друзей и приучишь себя рисовать по заданным критериям, что поможет при выполнении заказов, а также получишь шанс выиграть приз

На этом все! Успехов в рисовании!